

Concorso pubblico per titoli ed esami, finalizzato alla copertura a tempo indeterminato di n. 1 posto di dirigente medico in disciplina "Neurologia".

In applicazione di quanto previsto in materia di trasparenza delle procedure concorsuali dall'art. 19 del Dlgs 33/2013 e s.m.i., si evidenziano di seguito i criteri di valutazione adottati dalla Commissione, le tracce delle prove e le graduatorie finali aggiornate con l'eventuale scorrimento degli idonei non vincitori.

CRITERI ADOTTATI DALLA COMMISSIONE

La prova scritta e quella pratica prevedono un'attribuzione di 30 punti ciascuna, con soglia di superamento di punti 21.

Gli elementi considerati rilevanti nella valutazione delle prove sono stati i seguenti:

- conformità dell'elaborato al tema proposto
- completezza e chiarezza della trattazione
- appropriatezza e correttezza dei termini utilizzati
- sinteticità delle argomentazioni.

TRACCE DELLE PROVE

Per la prova scritta sono stati individuati i tre sotto riportati argomenti, da trattare in 30 minuti, registrati come 1, 2 (sorteggiata) e 3 proposti poi, in busta sigillata e anonima, al previsto sorteggio.

PROVA 1	PROVA 2 (sorteggiata)	PROVA 3
ATROFIA MULTISISTEMICA	DISTROFIA FACIO SCAPOLO OMERALE	ATASSIA SPINO CEREBELLARE

Per la prova pratica, sono stati individuati i tre sotto riportati casi clinici da trattare in 10 minuti, registrati come caso clinico 1 (sorteggiata), 2 e 3 proposti poi in busta sigillata e anonima, al previsto sorteggio.

PROVA 1 (sorteggiata)	PROVA 2	PROVA 3
Maschio, 28 anni Anamnesi patologica remota: muta Farmaci assunti: nessuno Anamnesi patologica prossima: Da due settimane febbricola (37.7°C) e iporessia Successiva comparsa di marcata astenia, difficoltà nella deambulazione, poi sonnolenza e stato confusionale Puntura lombare: liquor limpido, proteine 85 mg/dL, glucosio 92 mg/dL, cellule 50/μL (90% linfociti), bande oligoclonali positive. Descrivere RM encefalo e midollo	Femmina, 35 anni Anamnesi patologica remota: muta Farmaci assunti: nessuno Anamnesi patologica prossima: Da due settimane nausea e diarrea, da una settimana ansia e allucinazioni uditive Successiva insorgenza di una crisi tonico-clonica generalizzata, febbre (39.2°C) e sopore RM encefalo nella norma. Descrivere EEG Formulare un'ipotesi diagnostica.	Femmina, 18 anni Anamnesi patologica remota: da circa due anni episodi pluriquotidiani di mioclono palpebrale di brevissima durata con revulsione dei bulbi oculari Farmaci assunti: nessuno Anamnesi patologica prossima: Una crisi tonico-clonica con morsus RM encefalo nella norma. Descrivere EEG Formulare un'ipotesi diagnostica.

Formulare un'ipotesi diagnostica.

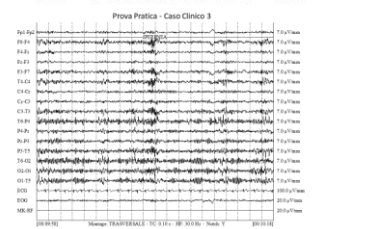
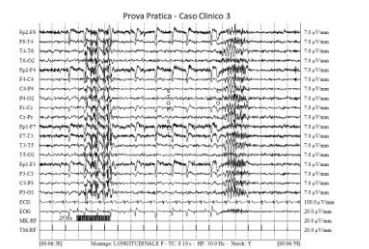
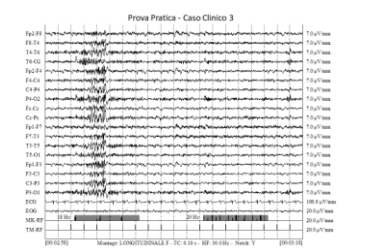
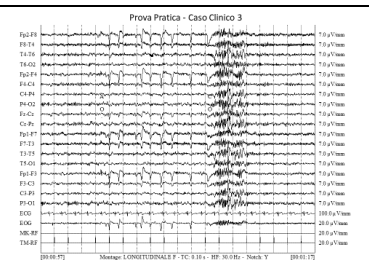
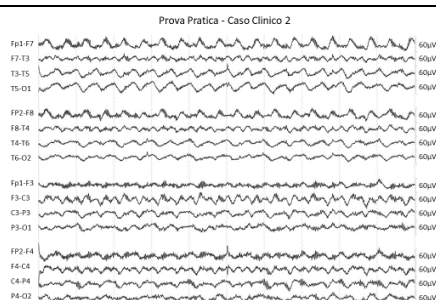
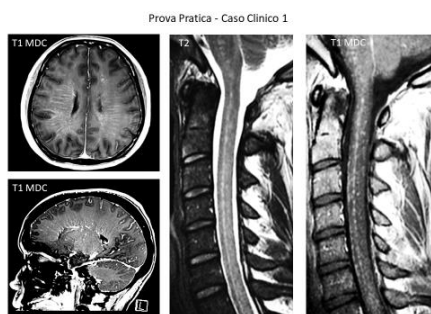

Infine, si rende noto che le prove d'esame si sono concluse con un colloquio individuale aperto al pubblico, vertente su domande sorteggiate dai candidati, inerenti la materia del concorso, con l'accertamento della idoneità alla lingua inglese, tramite la lettura e la traduzione di parte di un articolo scientifico e con l'idoneità all'informatica tramite una domanda sui concetti e gli applicativi più comuni.

Le domande proposte al sorteggio, sono state le seguenti:

- 1.CADASIL, 2.Demenza a corpi di Lewy, 3.Paralisi sopranucleare progressiva, 4.Miastenia con anticorpi anti-MuSK, 5.Nevralgia del trigemino, 6.Cefalea a grappolo, 7.Angiopatia amiloide, 8.Demenza frontotemporale, 9.Amnesia globale transitoria (TGA), 10.Stato di male epilettico.

A conclusione dei lavori svoltisi il giorno 22 agosto 2023 dalla Commissione Valutatrice, si evidenzia di seguito l'esito della procedura concorsuale in oggetto.

ESITI DELLA PROCEDURA CONCORSUALE

DOMANDE PERVENUTE: 20 (di cui 11 specializzandi)
CANDIDATI AMMESSI: 20 (di cui 11 specializzandi)
CANDIDATI PRESENTI ALLA PROVA SCRITTA: 14 (di cui 07 specializzandi)
CANDIDATI AMMESSI ALLA PROVA PRATICA: 10 (di cui 05 specializzandi)
CANDIDATI AMMESSI ALLA PROVA ORALE: 09 (di cui 04 specializzandi)
CANDIDATI IDONEI AL TERMINE DELLE PROVE: 09 (di cui 04 specializzandi)

	MEDICI SPECIALISTI	VOTO Prova scritta	VOTO Prova Pratica	TITOLI	VOTO Prova Orale	RISULTATI
1	BENUSSI ALBERTO	30,000	28,000	17,000	20,000	95,000
2	MANCINELLI CHIARA ROSA	28,000	28,000	13,792	20,000	89,792
3	DINOTO ALESSANDRO	24,000	30,000	9,094	20,000	83,094
4	CHELI MARTA	26,000	29,000	7,889	18,000	80,889
5	TOMMASINI VALENTINA	25,000	22,000	6,478	20,000	73,478

	MEDICI SPECIALIZZANDI	VOTO Prova scritta	VOTO Prova Pratica	TITOLI	VOTO Prova Orale	RISULTATI
1	SCALI ILARIO	28,000	25,000	1,480	20,000	74,480
2	OLIVO SASHA	22,000	25,000	1,902	20,000	68,902
3	ROSSI LUCREZIA	23,000	26,000	0,428	19,000	68,428
4	DAL BELLO SIMONE	22,000	22,000	0,465	18,000	62,465

Trieste 23/08/2023

S.S. Acquisizione e Carriera del Personale