

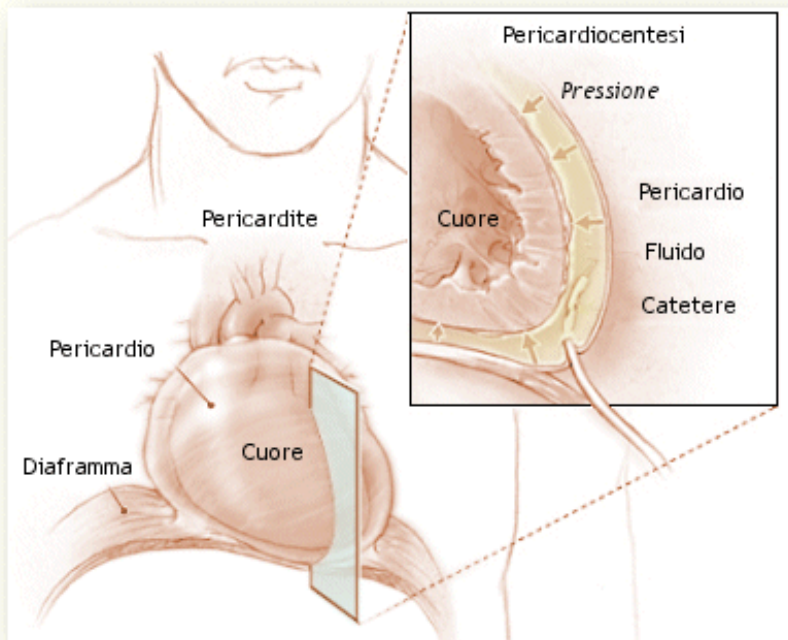

INFORMAZIONI PER IL PAZIENTE CHE DEVE SOTTOPORSI A: PERICARDIOCENTESI

Azienda Sanitaria Universitaria Giuliano Isontina



Per il trattamento del versamento pericardico è indicato effettuare la pericardiocentesi.

Prima di sottoporvi alla procedura un medico della struttura illustrerà gli scopi e le modalità di esecuzione della procedura.

La procedura consiste nell'estrazione, a scopo diagnostico o terapeutico (in caso di tamponamento cardiaco), di liquido contenuto all'interno del pericardio.

E' opportuno sapere che:

- l'esame viene effettuato in anestesia locale;

- prevede l'introduzione di un ago dalla regione sottoxifoidea (inferiormente allo sterno) o apicale sino alla cavità pericardica;
- sul prelievo potranno essere eseguite una serie di valutazioni biochimiche e microbiologiche;
- la procedura può includere l'introduzione di un catetere di drenaggio che potrà restare in sede per alcuni giorni e che consentirà la rimozione del liquido e/o l'introduzione di farmaci.

Gli esiti prevedibili del mancato trattamento sono

La mancata esecuzione della procedura implica la possibilità di gravi eventi cardiovascolari, inclusa la morte improvvisa, che allo stato attuale delle conoscenze mediche non sono trattabili con presidi farmacologici.

I rischi più comuni di questo intervento sono:

Estremamente rare sono le complicanze come la fibrillazione ventricolare (con necessità di shock elettrico) o il pneumotorace (passaggio di aria in pleura).

I rischi connessi alla procedura sono legati alla possibilità di reazioni vagali, e cioè rallentamento del battito cardiaco e riduzione della pressione arteriosa, o alla perforazione delle strutture cardiache con conseguente peggioramento del versamento pericardio ed in rari casi, necessità di intervento cardiocirurgico.

Il Personale Sanitario e gli ambienti dove si svolgono le procedure sono preparati al trattamento immediato di tutte le possibili complicanze.

**UNITA' DI TERAPIA INTENSIVA
CARDIOLOGICA**

Responsabile: dr. M. Milo

NUMERI TEL. DI RIFERIMENTO

Segreteria 040 399 4865;

Degenza 040 399 4877- 040 399 4002

Redatto Comunicazione, Relazioni esterne aziendali, Ufficio stampa, URP
ASUGI su testi forniti dal dott.Milo della Struttura Complessa
Cardiologia

Struttura Complessa CARDIOLOGIA

Direttore: prof. Gianfranco Sinagra

Revisione 02 – giugno 2022